

N=700

E=3000

I Particella: 25



MODULARIO
F. - Cat. S. T. - 315



MINISTERO DELLE FINANZE
DIREZIONE GENERALE DEL CATASTO E DEI SERVIZI TECNICI ERARIALI

MOD. B (Nuovo Catasto Edilizio Urbano)

Lire 50

NUOVO CATASTO EDILIZIO URBANO

(R. DECRETO-LEGGE 13 APRILE 1939, N. 652)

Planimetria dell'immobile situato nel Comune di Vittorio Veneto Via Garibaldi

Ditta [REDACTED]

Allegata alla dichiarazione presentata all'Ufficio Tecnico Erariale di TREVISO

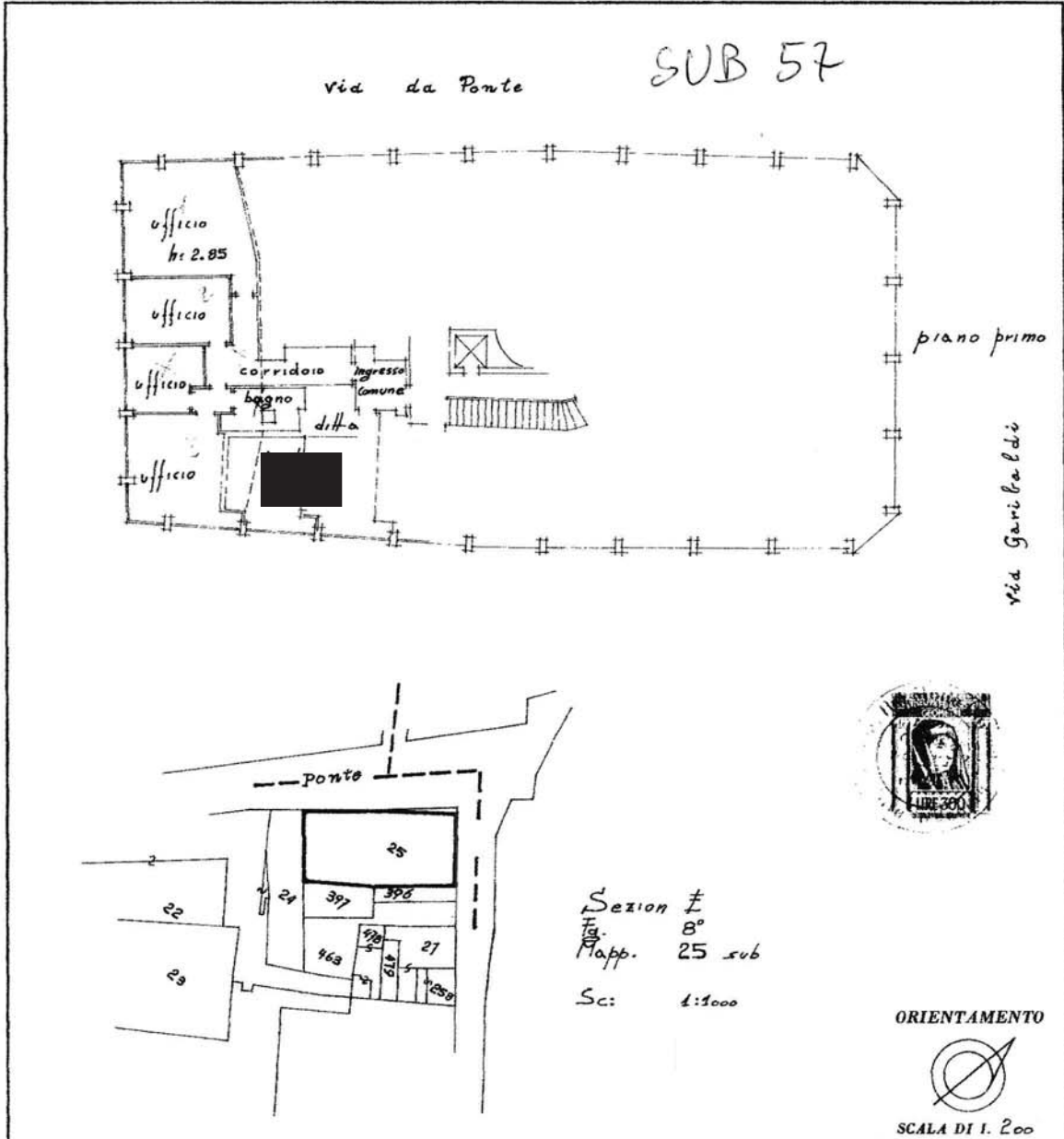

Sezion $\frac{1}{8}$
F. 8°
Mapp. 25 sub
Sc: 1:5000

ORIENTAMENTO

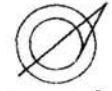

SCALA DI 1:200

SPAZIO RISERVATO PER LE ANNOTAZIONI D'UFFICIO

DATA

PROT. N°

V81/1883A

Compilata dal Geom. Lorrado
(Titolo, nome e cognome del tecnico)
Dal Molin

Iscritto all'Albo de Geom. Vicenza
della Provincia di TREVISO

DATA 18/11/81

Firma: [Signature]

Catasto dei Fabbricati - Situazione al 04/07/2024 - Comune di VITTORIO VENETO(M089) - < Sez. urbana E - Foglio 8 - Particella 25 - Subalterno 57 >
inca 01
VIA LORENZO DA PONTE Piano 1

Ultima planimetria in atti

Agenzia delle Entrate
CATASTO FABBRICATI
Ufficio Provinciale di
Treviso

Dichiarazione protocollo n° TV0223044 del 15/09/2014

Planimetria di u.i.u. in Comune di Vittorio Veneto

Via Giuseppe Garibaldi

civ. 8

Identificativi Catastali:

Sezione: E

Foglio: 8

Particella: 25

Subalterno: 66

Compilata da:
Dal Bo Giorgio

Iscritto all'albo:
Geometri

Prov. Treviso

N. 01712

Scheda n. 1

Scala 1:200

PIANO PRIMO
H 2.83

